



**PRÉFET
DE LA HAUTE-SAVOIE**

*Liberté
Égalité
Fraternité*

Direction départementale des territoires
Service eau-environnement
Cellule milieux naturels, forêt, chasse

Le préfet de la Haute-Savoie

Anancy, le – 1 AOUT 2024

Chevalier de la Légion d'honneur
Officier de l'ordre national du Mérite

Arrêté n° DDT-2024-1099
fixant la liste des communes de la Haute-Savoie où la présence
de la loutre d'Europe (*Lutra lutra*) ou du castor d'Europe (*Castor fiber*) est avérée

- VU** le Code de l'environnement et notamment les articles R.427-6, R.427-17 relatifs au piégeage des animaux susceptibles d'occasionner des dégâts ;
- VU** le décret n° 2004-374 du 29 avril 2004 modifié, relatif aux pouvoirs des préfets, à l'organisation et à l'action des services de l'État dans les régions et départements ;
- VU** le décret du 20 juillet 2022 portant nomination de M. Yves Le Breton, préfet, en qualité de préfet de la Haute-Savoie ;
- VU** l'arrêté ministériel du 23 avril 2007 fixant la liste des mammifères terrestres protégés sur l'ensemble du territoire et les modalités de leur protection ;
- VU** l'arrêté du 2 septembre 2016 relatif au contrôle par la chasse des populations de certaines espèces non indigènes et fixant, en application de l'article R. 427-6 du Code de l'environnement, la liste, les périodes et les modalités de destruction des espèces non indigènes d'animaux classés nuisibles sur l'ensemble du territoire métropolitain et notamment son article 4 ;
- VU** l'arrêté ministériel du 29 janvier 2007 fixant des dispositions relatives au piégeage des animaux classés nuisibles en application de l'article L.427-8 du Code de l'environnement
- VU** l'arrêté préfectoral n° SGCD/SLI/PAC/2024-002 du 12 janvier 2024 portant délégation de signature à M. Julien LANGLET, directeur départemental des territoires de la Haute-Savoie ;
- VU** l'arrêté préfectoral n° DDT-2024-0850 du 14 juin 2024 portant subdélégation de signature du directeur départemental des territoires de la Haute-Savoie ;
- VU** l'arrêté n° DDT-2023-0721 du 27 juin 2023 fixant la liste des communes de la Haute-Savoie où la présence de la loutre (*Lutra lutra*) et du castor d'Europe (*Castor fiber*) est avérée ;
- VU** le suivi de l'extension des populations du castor d'Europe réalisé par le « réseau castor » de l'Office français de la biodiversité ;
- VU** les données de suivi de la LPO (Ligue pour la Protection des Oiseaux) Auvergne-Rhône-Alpes, correspondant régional du Plan National d'Action (PNA) en faveur de la loutre d'Europe ;

15 rue Henry-Bordeaux
74998 Anancy cedex 9
Tél. : 04 50 33 78 53
Mél. : ddt-see-mnfc@haute-savoie.gouv.fr
www.haute-savoie.gouv.fr

VU l'absence d'observations formulées lors de la consultation du public qui s'est déroulée par voie électronique du 5 au 26 juillet 2024 inclus, conformément aux articles L120-1, L123-19-1 du Code de l'environnement et à la loi n° 2012-1460 du 27 décembre 2012 relative à la mise en œuvre du principe de participation du public défini à l'article 7 de la Charte de l'environnement et suivants du Code de l'environnement ;

CONSIDÉRANT qu'il importe de préserver les populations de loutre et de castor d'Europe de toute capture accidentelle dans un piège mortel ;

CONSIDÉRANT qu'il appartient au préfet de fixer annuellement les secteurs où la présence de la loutre et du castor d'Europe est avérée ;

ARRÊTE

Article 1er : sur l'ensemble des communes, listées à l'annexe 1, l'usage des pièges de catégories 2 (pièges tuants) et de pièges entraînant la mort de l'animal par noyade, est interdit sur les abords de cours d'eau et bras morts, marais, canaux, plans d'eau et étangs, jusqu'à une distance de 200 mètres de la rive, exception faite du piège à œuf placé dans une enceinte munie d'une entrée de onze centimètres par onze centimètres, dans les secteurs où la présence de la loutre d'Europe ou du castor d'Eurasie est avérée.

Article 2 : le présent arrêté est exécuté à partir de sa date de signature.

Article 3 : le présent acte administratif peut faire l'objet d'un recours contentieux devant le tribunal administratif de Grenoble, dans un délai de deux mois à compter de la date de notification, d'affichage, de publication requis (saisine possible par voie dématérialisée à l'adresse internet : www.telerecours.fr comprenant l'accès à "Télérecours citoyens")

Il peut, dans ce même délai, faire l'objet d'un recours administratif (gracieux et/ou hiérarchique - articles L.410-1, L.411-1, L.411-2 et suivants du Code des relations entre le public et l'administration).

Le silence gardé par l'administration pendant deux mois vaut décision implicite de rejet. Suivant la date de décision explicite ou implicite de rejet, le recours contentieux visé au paragraphe précédent peut être introduit devant le tribunal administratif dans les conditions qui y sont précisées.

Article 4 : M. le secrétaire général de la préfecture, le directeur départemental des territoires, le commandant du groupement de gendarmerie, le chef de l'agence territoriale Savoie-Mont-Blanc de l'office national des forêts, les lieutenants de louveterie, le président de la fédération départementale des chasseurs, les piégeurs agréés du département, les gardes-chasse particuliers sont chargés, chacun en ce qui le concerne, de l'exécution du présent arrêté qui sera publié au recueil des actes administratifs de la préfecture et affiché, par le soin des mairies, dans toutes les communes concernées.

Pour le préfet et par délégation,
Pour le directeur départemental des territoires,
Le chef de la cellule milieux naturels, forêt, chasse

Cédric GODEFROY

Annexe 1 à l'arrêté préfectoral n° DDT-2024-1099

Liste des communes de Haute-Savoie où la présence de la loutre d'Europe (*Lutra lutra*) ou du castor d'Europe (*Castor fiber*) est avérée

Les communes nouvellement classées par rapport à l'arrêté de 2023 sont soulignées.

| | | |
|------------------------|------------------------------|---------------------------|
| Alby-sur-Chéran | Doussard | Peillonex |
| Alex | Douvaine | <u>Perrignier</u> |
| Allèves | <u>Drailant</u> | Poisy |
| Allinges | Duingt | Publier |
| Allonzier-la-Caille | <u>Eloise</u> | Reignier-Esery |
| Amancy | Epagny Metz-Tessy | <u>Reyvroz</u> |
| Ambilly | Etrembières | La Rivière-Enverse |
| Annecy | Evian-les-Bains | Saint-André-de-Boège |
| Annemasse | Excenevex | Saint-Cergues |
| <u>Anthy-sur-Léman</u> | Faverges-Seythenex | Saint-Ferréol |
| <u>Arbusigny</u> | Fessy | Saint-Germain-sur-Rhône |
| Arenthon | <u>Féternes</u> | Saint-Gervais-les-Bains |
| Argonay | Fillinges | <u>Saint-Gingolph</u> |
| <u>Armoy</u> | Franclens | <u>Saint-Jeoire</u> |
| Arthaz-Pont-Notre-Dame | Frangy | Saint-Jorioz |
| Ayse | Gaillard | <u>Saint-Laurent</u> |
| Ballaison | Giez | Saint-Paul-en-Chablais |
| Bassy | <u>Glières-Val-de-Borne</u> | Saint-Pierre-en-Faucigny |
| Bernex | Habère-Lullin | Sallanches |
| Boège | <u>La Forclaz</u> | Sallenôves |
| <u>Bonne</u> | <u>La Muraz</u> | Samoëns |
| Bonneville | Larringes | Scientrier |
| Bons-en-Chablais | Lathuile | Sciez |
| Brenthonne | La Tour | Scionzier |
| <u>Burdignin</u> | <u>La Vernaz</u> | Servoz |
| Cercier | <u>Le Sappey</u> | Sevrier |
| Cernex | <u>Leschaux</u> | Seyssel |
| <u>Cervens</u> | Les Houches | Sillingy |
| Challonges | Lovagny | Sixt-Fer-à-Cheval |
| Chamonix-Mont-Blanc | Lugrin | Talloires-Montmin |
| Châtillon-sur-Cluses | Lully | Taninges |
| Chavanod | <u>Lyaud</u> | Thollon-les-Mémises |
| Chênex | Machilly | Thonon-les-Bains |
| Chens-sur-Léman | <u>Magland</u> | Thyez |
| Chessenaz | Margencel | Usinens |
| <u>Chevaline</u> | Marignier | Vacheresse |
| Chevenoz | Marin | Vailly |
| Chevrier | Marlioz | Val de Chaise |
| Chilly | Marnaz | Valleiry |
| Clarafond-Arcine | Massongy | <u>Vallières-sur-Fier</u> |
| Cluses | Maxilly-sur-Léman | Vallorcine |
| Combloux | <u>Meillerie</u> | Vanzy |
| Contamine-Sarzin | <u>Menthon-Saint-Bernard</u> | Veigy-Foncenex |
| Contamine-sur-Arve | Messery | Verchaix |
| Copponex | Mieussy | Vétraz-Monthoux |
| Cordon | <u>Monnetier-Mornex</u> | Veyrier-du-Lac |
| <u>Cornier</u> | <u>Mont-Saxonnex</u> | <u>Villard</u> |
| <u>Cranves-Sales</u> | Morillon | Ville-en-Sallaz |
| Cruseilles | Musièges | Vinzier |
| Cusy | <u>Nangy</u> | Viry |
| Demi-Quartier | <u>Nernier</u> | Viuz-en-Sallaz |
| Desingy | Neuvecelle | Vougy |
| Dingy-en-Vuache | Nonglard | Vulbens |
| Dingy-Saint-Clair | Orcier | <u>Yvoire</u> |
| Domancy | Passy | |

Présence avérée du Castor d'Europe et de la Loutrre en Haute-Savoie

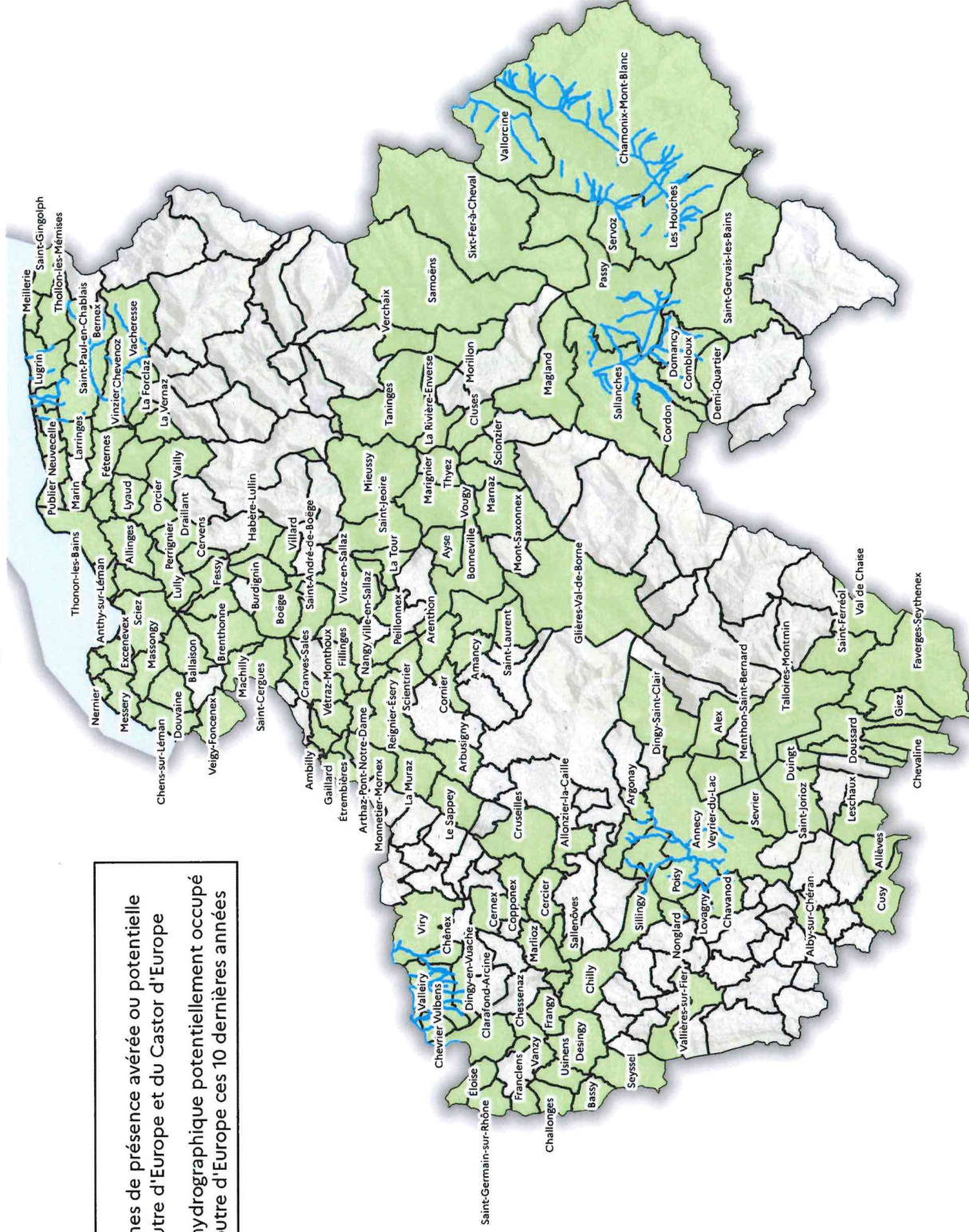

Communes de présence avérée ou potentielle de la Loutrre d'Europe et du Castor d'Europe
 Réseau hydrographique potentiellement occupé par la Loutrre d'Europe ces 10 dernières années